

# Ar MiNAOUED

Bulletin d'information de Locmiquelic - Novembre 2023

n°9

[www.ville-locmiquelic.fr](http://www.ville-locmiquelic.fr) 



© G.Le Drogo

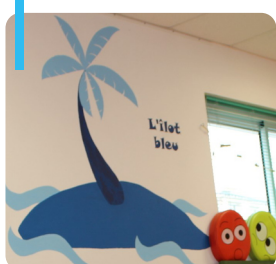

ACCUEIL PETITE ENFANCE



ATELIER PARTICIPATIF  
GRANDE RUE



C'EST MON PATRIMOINE !

RECENSEMENT  
DU 18 JANVIER  
AU 17 FÉVRIER  
2024

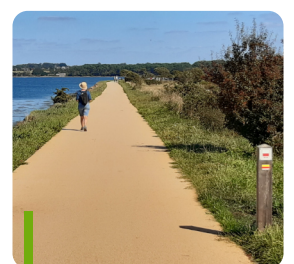

BOUCLE PMR  
VOIE VERTE

# l'édito

## Chers Locmiquélicains,

J'espère que chacune et chacun ont passé un bel été malgré une météo parfois capricieuse.

La fête des langoustines a connu une nouvelle fois un franc succès ensoleillé en nous offrant quatre jours non-stop de festivité ; le superbe défilé de chars fleuris, la musique, les danses et la restauration proposée, ont animé et égayé notre cité sur la période estivale. Encore un immense merci aux organisateurs et aux bénévoles. 2024 sera l'année du 90<sup>ème</sup> anniversaire de cette fête populaire... La municipalité sera plus que jamais présente à ce prochain rendez-vous.

Par ailleurs, la rentrée des classes s'est également bien déroulée pour nos petits minahouets et les équipes pédagogiques.

La boucle PMR à Pen Mané a été inaugurée le 06 octobre en présence des représentants municipaux, départementaux, régionaux et nationaux. Cet aménagement, autour du marais de Pen Mané jusqu'au rond-point de la Pradenne, offre désormais une promenade adaptée aux personnes à mobilité réduite, aux marcheurs et aux cyclistes.

D'autres projets structurants majeurs sont à l'étude à court terme comme l'aménagement de la grande rue pour lequel les citoyens ont été invités à donner leurs avis via des réunions publiques. L'aménagement et la

sécurisation du Parc de Pen Mané sont également à l'étude. Une révision simplifiée du Plan Local d'Urbanisme (PLU) est en cours d'étude afin de permettre de libérer du foncier pour la création de logements locatifs sociaux à prix encadrés et abordables et destinés aux jeunes ménages et jeunes actifs. Naturellement, chacun comprendra que cela prend du temps pour mener à bien cette nouvelle politique dans l'intérêt collectif.

Les fêtes de Noël approchent ! Le père Noël, comme chaque année, arrivera en bateau pour le plaisir de tous, petits et grands.

**A toutes et à tous, je souhaite une excellente fin d'année et vous donne rendez-vous le vendredi 12 janvier à l'Artimon à 19h pour les vœux de la municipalité.**

Kenavo.

**Éric PATUREL,**  
Maire de Locmiquélic



## Tudoù kaezh a Lokmikaelig,

Esper am eus e oa tremenet mat an hañvad get pep unan, en desped d'an amzer chañch-dichañch gwezhavez.

Gouel ar grigried en deus graet berzh arre, edan an heol kaer, pa oa bet kinniget deomp pevar devezh gouel-bamdez ; dibunadeg kirri bokedet ag ar c'haerañ, sonerezh, koroll ha predoù o doa skuilhet bervidanted ha levezet en hor c'hêr en hañv-mañ. Trugarez vras a lâran c'hoazh d'an aozerion ha d'an dud a-youl vat. E 2024 e vo lidet 90 blez ar gouel pobl-se... An Ti-kêr a lakay bec'h, muioc'h evit biskoazh, evit aozñ an emgav-mañ 'za.

Oc'hpenn-tra, paseet mat e oa an distro-skol get hor minaoueded vihan ha get ar pareoù pedagogel.

An droiad TDK e Penn Mane a oa bet lidet he digoradur d'ar 06 a viz Gouel-Mikael, asamb'l get dileuridi ag ar gumun, an departamant, ar rannvro hag ar stad. Bremañ m'emañ bet kempennet àrdroioù palud Penn Mane betek kroashtent-tro ar Bradenn, emañ ar bourmenadenn en amen d'an dud dalc'het, d'ar valeerion ha d'ar varc'hhouarnerion.

Raktresoù bras arall zo àr studi edan berr dermen, evel terkadur ar Ru Vras. Tolpoù foran a oa bet evit goulenn

o ali get ar geodedizion. Kempenn ha suraat Park Penn Mane zo àr studi ivez.

Un adweladenn eeunaet a Steuñv Lec'hel ar C'hêraoziñ (SLK) zo àr ar stern ivez, evit gelllet dieubiñ douaroù ha sevel lojerisoù sokial da feurmiñ, get prizioù sterniet ha marc'hadmat evit an tiadoù hag al labourizion yaouank. Evel-rezon e c'hello pep unan kompren ec'h eus afer amzer evit kas ar politikerezh nevez-se da benn, evit interest an holl.

Gouelioù an Nedeleg zo é tostaat ! Evel bep blez e arruo tad-kozh an Nedeleg get ar vag, evit plijadur pep unan, bras ha bihan.

Deoc'h-razh, paotred ha merc'hed, e hetan un dibenn-blez a-feson.

Kenavo

**Éric PATUREL,**  
Maer Lokmikaelig

Directeur de la publication :  
Éric PATUREL

Impression : Imprigraph Arrador  
2400 exemplaires

27, rue de la mairie 56570  
Locmiquélic  
mairie@mairie-locmiquelic.fr  
Tel : 0297334224

Maquette : Service communication

# vie locale



Fête de la musique



Bededaw



Journées du patrimoine



Fête du port



Locmiquélic Celtic touch



2023

CAMP



Concert baroque



Char de l'équipe de Nicolas

# réalisations et projet

## Inauguration de la boucle PMR et de la voie verte autour du marais de Pen Mané



rer le cheminement piéton et PMR des activités portuaires. Il repose sur des pieux en bois, sans aucun apport de béton.

Des places de parking sont dédiées aux personnes à mobilité réduite. Le carrefour entre la rue Trémaré et la rue de la Digue a été réaménagé pour améliorer

Longue de 1,6 kilomètre, la voie verte de Pen Mané, a été inaugurée le 6 octobre.

Le projet a été lauréat du concours France Vue sur Mer, conduit en partenariat avec le secrétariat d'état à la Mer et le ministère de la Transition Ecologique, et animé par le CEREMA.

Ce cheminement assure désormais une transition paysagère graduelle entre l'espace urbanisé et le marais, propriété de la région Bretagne gérée par le Conservatoire du Littoral. Une noue (fossé) a été creusée le long de la rue Trémaré pour favoriser l'implantation de plantes indigènes. Un platelage a été réalisé pour sépa-



la sécurité des usagers. Deux quais ont également été réalisés en bord de la rue Trémaré pour faciliter les accès aux bus.

Le revêtement de la voie verte est en urbanith. Il s'agit d'un matériau perméable, naturel et recyclable.

## Ste Catherine

Après deux mois de travaux, la drague Fort Boyard a clôturé le 07 mars la phase 1 des opérations de dragage du port. 31 000 m<sup>3</sup> de sédiments ont été extraits de la partie Nord Est. Près de 250 bateaux ont été déplacés afin de libérer le plan d'eau et faciliter son curage. Cette opération a été également l'opportunité de moderniser la panne E et une partie de la panne C.

La phase 2 se déroulera du 15 décembre 2023 au 15 février 2024. 22 000 m<sup>3</sup> de sédiments complémentaires seront extraits afin de retrouver les cotes initiales du port. Une modernisation des installations sera également réalisée. Le port de Locmiquélic remercie à cette occasion les plaisanciers pour leur compréhension.

**Laurent LE MERCIER,**  
Directeur du port

**L'opération a coûté 406 367€ HT**  
**France Vue sur Mer - Etat, CEREMA : 205 617 €**  
**Lorient Agglomération : 26 830€**  
**Conseil Départemental : 46 130€**  
**Conservatoire du Littoral : 77 400€**  
**Commune : 50 390€**

Les travaux de voirie et réseaux divers ont été réalisés par l'entreprise COLAS, les aménagements paysagers par Atlantic Paysages.

## Un nouvel équipement portuaire à Pen Mané Bihan



Un ponton a été implanté en juillet sur la cale de Pen Mané Bihan pour sécuriser les opérations d'entrée et de sortie d'eau des embarcations perturbées par un fort courant traversier. Trois entités ont collaboré à ce projet : la Région Bretagne, propriétaire de la cale, la commune de Locmiquélic, concessionnaire et la Compagnie des Ports du Morbihan (CPM), qui a financé et conduit les travaux pour un montant de 150 000€ HT.

La CPM assurera la gestion de l'installation dans le cadre d'un traité de sous-concession qui permet à la commune de Locmiquélic de conserver son pouvoir de décision sur les investissements.

La municipalité rappelle que la cale de Pen Mané Bihan est une aire de manutention prioritairement réservée aux évolutions des chantiers navals. Un parking dédié aux véhicules et remorques des particuliers est implanté rue du Fort. La vitesse sur l'aire de manutention et la cale de mise à l'eau est limitée à 20 km/h.

## Éclairage public moins énergivore

Afin de répondre aux problématiques énergétiques, économiques et environnementales, la commune s'est engagée dans une modernisation de son éclairage public.

Progressivement, les horloges permettant de régler la trame horaire de l'éclairage ont été remplacées par des horloges astronomiques. Elles sont déclenchées par un signal radio en fonction de l'heure de coucher/lever, indépendamment de la luminosité (économies de 5 à 10% par rapport aux in-

terrupteurs crépusculaires) et peuvent donc maintenant être réglées par les agents de la commune.

Au printemps 2023, la totalité des horloges avaient été remplacées. Les horaires d'extinction sont réglés de 22h à 6h du matin.

NB : des anomalies de fonctionnement sont parfois constatées. N'hésitez pas à en informer la mairie pour que l'on tente d'y remédier. Outre une amélioration de la trame noire

## Point sur le projet de réaménagement de la Grande Rue et de ses abords

La municipalité travaille à donner un nouveau visage au centre-bourg, en respectant l'esprit de village si cher aux locmiquélicains.

A l'issue de la procédure de sélection qui s'est déroulée au premier semestre 2023, l'agence de concepteur paysagiste AGAP, associée à la société 2LM pour la voirie et les réseaux divers (VRD), a été retenue pour réaliser les études, conduire la concertation, aider la municipalité à construire le projet, puis assurer la maîtrise d'œuvre des travaux.

La commune assure la maîtrise d'ouvrage du projet. Il sera conduit en deux phases :

La phase des études pré-opérationnelles a débuté avec le diagnostic. Elle aboutira à un avant-projet au premier trimestre 2024 ;

La phase de maîtrise d'œuvre (les travaux) devrait débuter en 2024 et consistera à finaliser le projet, à conduire les travaux et à en assurer la réception.

Le projet Grande Rue est conduit de manière collégiale par un comité de pilotage (COFIL), regroupant les élus de toute tendance, qui fixe les orientations. Une autorisation de programme sur trois ans, pour un montant estimatif de 720 000€, a été votée par le Conseil le 6 avril 2023.

qui permet de renforcer la biodiversité nocturne, ces installations ont permis de réduire sensiblement la consommation d'énergie. S'il est encore un peu tôt pour faire une analyse complète des économies réalisées ( divers facteurs sont à prendre en compte ), sachez que nous poursuivons nos efforts en remplaçant chaque année une partie de notre parc d'éclairage par des luminaires LED.

Les études ont débuté à la rentrée de septembre par une phase de concertation avec la population et les commerçants. Une réunion publique est programmée le 14 novembre à 18h30 à l'Artimon pour présenter le scénario retenu.

Les affiches présentant le projet sont exposées dans la vitrine située au 26, Grande Rue. Des articles sont régulièrement publiés sur la page Facebook de la mairie. Un cahier est ouvert à l'accueil de la mairie pour recueillir les avis des habitants.

## balade urbaine



# la petite enfance

## Les services de la Petite Enfance

Ces services sont organisés par l'intercommunalité de Gâvres, Locmiquélic, Port-Louis et Riantec, et accompagnés par la Caisse d'Allocations Familiales du Morbihan.

## Le Relais Petite Enfance

Espace d'information, d'accompagnement et de rencontre.

Les mardis, jeudis et vendredis matin sont réservés aux assistantes maternelles accompagnées des enfants qu'elles accueillent.

## Comment fonctionnent les matinées d'éveil ?

Les assistantes maternelles reçoivent un planning et s'inscrivent gratuitement aux matinées d'éveil proposées : éveil musical, motricité, éveil à l'art, médiathèque, spectacles, jeux libres dans une salle aménagée et pensée pour les 0/3 ans...



## Objectifs

**Pour les professionnels :** créer du lien ; sortir de l'isolement professionnel ; enrichir sa pratique par le partage d'expériences et les échanges pédagogiques ; passer un moment convivial.

**Pour les enfants :** Profiter d'un nouvel espace de jeux ; rencontrer d'autres enfants ; s'ouvrir à de nouvelles explorations.

## Les familles

L'animatrice est à votre écoute pour identifier le mode de garde qui vous convient (liste d'assistantes maternelles, contact du multi accueil, contacts vers les accueils de loisirs ou périscolaires). Elle vous accompagne dans vos démarches d'employeurs, en vous apportant une information juridique de premier niveau sur la conclusion et la fin du contrat, les congés payés...

## Qui peut prendre rendez-vous au Relais ?

### Les Assistantes Maternelles ou en devenir

L'animatrice se tient à votre disposition pour des besoins de nature administrative ou pédagogique.

### Si vous êtes intéressé par ce secteur d'activité

L'animatrice vous présente le métier et vous explique les démarches à effectuer pour devenir assistante maternelle. N'hésitez pas à prendre rendez-vous !

**Horaires :** lundi, mardi, jeudi et vendredi de 13h30 à 17h30.  
**02 97 84 55 04** [rpe@marie-locmiquelic.fr](mailto:rpe@marie-locmiquelic.fr)  
**Place Jean Jaurès à Locmiquélic. (Derrière l'Artimon)**  
**Animatrice : Maïna Bienvenu**

## Le multiaccueil « Les p'tites abeilles »

Les communes ont conventionné avec le Multiaccueil pour son installation en 2012.

Aujourd'hui, ce sont 20 places sur les 30 existantes, qui sont réservées pour nos habitants.

Si, lors de votre rencontre avec l'animatrice du RELAIS PETITE ENFANCE, votre choix se porte sur l'accueil collectif, vous serez orienté vers la Direction du Multiaccueil qui vous indiquera s'il reste des places disponibles.

# l'îlot bleu

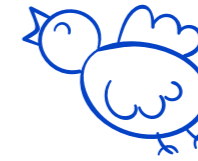

## « L'îlot bleu » : Le Lieu d'Accueil Enfants Parents

Il s'agit d'un espace de rencontres et d'échanges entre parents, futurs parents, grands-parents ou tout autre membre de la famille, accompagnés de leurs enfants jusqu'à 6 ans.

Lieu ressource pour les familles, il est adapté aux jeunes enfants qui peuvent s'y épanouir par le jeu et rencontrer d'autres enfants avec la présence rassurante de leurs parents.

Deux accueillantes sont à l'écoute en toute bienveillance et organisent des matinées chaleureuses et ludiques.

**Ce lieu permet aux parents de :** rencontrer d'autres parents, d'échanger des savoir-faire, de partager des moments privilégiés et de jouer avec leur enfant, de se poser et prendre leur temps.

**Ce lieu permet aux enfants de :** profiter d'un espace de jeux et de découvertes, de jouer avec d'autres enfants et de rencontrer d'autres adultes.



L'équipe : 6 professionnelles de la petite enfance alternent les accueils : Dominique, Sandrine, Caroline, Maïna, Rachel, Lauriane

## Le saviez-vous ?

Sur la base des maisons vertes créées par Françoise Dolto à la fin des années 70, la CAF nous a accompagnés dans la création d'un lieu d'accueil enfants-parents dès 2009.

Ce service, très utile aux parents et enfants de nos communes, a ouvert chaque lundi matin puis a continué de se développer en ouvrant 1 deuxième matinée par semaine en 2022.

L'intérêt de cet accompagnement parental s'est vu conforté en 2019 par l'étude conduite par Boris Cyrulnik : « les 1000 premiers jours ». Ce rapport a brillamment démontré combien la petite enfance est déterminante pour le bien-être durable de chaque individu et rend indispensables les espaces les plus propices au développement du jeune enfant, en favorisant ses interactions sociales et son apprentissage.

**+ D'INFOS**  
L'îlot bleu est ouvert le lundi et le mercredi de 9h30 à 11h30

Contact : 02 97 84 55 04  
[rpe@mairie-locmiquelic.fr](mailto:rpe@mairie-locmiquelic.fr)  
Place Jean Jaurès à Locmiquélic, au Relais Petite Enfance.  
Accès libre et Gratuit.



# flashez !

Téléchargez le guide Petite Enfance



Retrouvez d'autres ressources sur la petite enfance sur la page Relais Petite Enfance du site de la commune <https://www.ville-locmiquelic.fr/mon-quotidien/enfance-et-jeunesse/petite-enfance/?L=1>

**Les maisons vertes de Dolto :** « Un lieu de rencontre et de loisirs pour les tout-petits avec leurs parents. Pour une vie sociale dès la naissance, pour les parents parfois isolés devant les difficultés quotidiennes qu'ils rencontrent avec leurs enfants. Ni une crèche, ni une halte-garderie, ni un centre de soin, mais une maison où mères et pères, grands-parents sont accueillis et leurs petits y rencontrent des amis ». Françoise Dolto.

# enfance jeunesse

## C'est mon patrimoine ! parcourez et flashez

Le service Enfance Jeunesse intercommunal de Locmiquélic, Gâvres et Port Louis a répondu à l'appel à projets « C'est mon patrimoine » de la DRAC, Région Bretagne. Durant l'été, un parcours patrimonial, s'étirant du fort de Pen Mané jusqu'au moulin de Sterbouest, a été élaboré par la création de contenu audio, photo ou vidéo sur une application, via des QR codes.

Ce travail a été réalisé dans le cadre d'une collaboration entre le Conservatoire du littoral, le Comité d'Histoire de Locmiquélic, Soazig Le Henanff, médiatrice et consultante en histoire et patrimoine, et le Service culturel de la ville.

5 bornes à QR code ont été installées le long de ce parcours, chacune d'entre elles au niveau d'un lieu naturel ou historique à découvrir, de la manière suivante : 1 au Fort de Pen Mané, 3 le

long du marais Rives du Blavet et 1 au Moulin de Sterbouest.

**MARCHEZ, FLASHÉZ et DECOUVREZ toutes les particularités de ces sites !**

Après les vacances de la Toussaint, ce parcours sera également répertorié sur l'application randonnée de Lorient Agglomération après un travail réalisé avec les enfants sur l'audio-guide.



## Fresque sur le transformateur électrique

Cet été, les enfants du Centre de Loisirs Intercommunal ont décoré le transformateur électrique de la rue de la Pradenne, sur le thème « Nature ». Ils étaient encadrés par leurs animateurs et par Emmanuel Cagneux. Cette opération a été réalisée dans le cadre d'un partenariat entre la commune, Morbihan Energie et Enedis.



## Adhésion à Loisirs Pluriel : le réseau

Durant les vacances scolaires et les mercredis, « Loisirs Pluriels » accueille à Quéven des enfants porteurs de handicap et des enfants valides, âgés de 3 à 13 ans. La commune apporte un soutien financier à cette association à hauteur du tiers du coût de présence des enfants de Locmiquélic. Une convention d'une durée de trois ans a été signée en ce sens.

La première association a été créée en 1992 à Rennes par un groupe de familles sans solution d'accueil pour leurs enfants porteurs de handicap. Ce réseau permet aux familles de bénéficier d'instantanés de répit, agit pour le droit aux loisirs de tous les enfants et défend le maintien dans l'emploi des parents qui se trouvent souvent contraints de cesser leur activité professionnelle.



## Rentrée des classes 2023 / 2024

C'est sous un soleil estival que les petits Locmiquélicains ont pris le chemin des trois écoles de la commune. A la rentrée, l'école maternelle Ty Douar comptait 78 élèves répartis sur trois classes dont une bilingue français-breton, l'école primaire Jean-Marie Georgeault, 140 élèves répartis sur six classes dont une bilingue français-breton et l'école Sainte Anne 99 élèves répartis sur 4 classes.

Les élèves de l'école primaire Georgeault ont découvert, dans leur cour d'école, un espace aménagé destiné à accueillir un projet pédagogique de potager.

Le 3 octobre dernier, le lancement d'une réflexion sur la végétalisation des cours des écoles publiques a fait l'objet

d'une réunion menée par un groupe de travail. Celui-ci est composé du Maire et deux élus, des directrices des écoles, des membres du personnel enseignant et pédagogique, des parents d'élèves ainsi que des responsables des services techniques et administratifs de la Mairie. Ils ont échangé notamment sur les attentes des enfants quant à un développement de la végétalisation de leur cour d'école. Chaque établissement ayant des besoins différents, il a été décidé la création de deux groupes de travail. Ceux-ci se réuniront périodiquement en vue de l'établissement de plans, du choix des partenaires et des moyens de financement pour juin 2024.

## Opération « Argent de poche »

L'opération argent de poche a été renouvelée en 2023.

Elle se déroule sur 3 périodes distinctes (avril, juillet/août, octobre) à raison de 5 demi-journées de 3 heures, indemnisées à hauteur de 15 € chacune.

**Nombre d'inscrits sur l'année :  
25 jeunes de 15 à 17 ans.**

**Nombre de jeunes par période :**  
Avril : 8  
Été : 25  
Octobre : 5

### Missions réalisées

Différentes missions ont été proposées aux jeunes, réunis généralement par groupe de deux et accompagnés d'un ou deux agents pour les orienter dans la réalisation de leur mission :

**RIPAM** : grand nettoyage annuel du local et des petits jeux.

**Services techniques** : désherbage, aide à la peinture en bâtiment, maintenance des bâtiments, participation à la préparation logistique des festivités.

**Services administratifs** : archivage.

**Services scolaires** : entretien des

## ATTENTION ÉCOLE !

Pour la sécurité de nos enfants, veuillez respecter les limitations de vitesse, les règles de stationnement ainsi que le sens de circulation sur le parking, particulièrement aux abords des écoles aux heures d'entrée et de sortie des écoliers.

## ÉCOLE



locaux, restauration extra-scolaire, rangement équipements des camps, sorties aux activités du Service Enfance Jeunesse.

**EHPAD** : participation aux animations auprès des personnes âgées.

**Cimetière** : gestion et entretien avant la Toussaint puis soutien aux personnes demandeuses pour les aider à fleurir leurs tombes.



## Accueil des nouveaux arrivants

Le 16 septembre, la municipalité a reçu à la salle Artimon les nouveaux habitants de Locmiquélic au nombre de 70 personnes.



Après une présentation de la commune faite par M. le maire, l'assemblée s'est réunie autour du verre de l'amitié, ce qui a permis à tous de partager de beaux moments de convivialité. Outre le fait de faire connaissance avec les participants, les élus ont pu répondre à leurs interrogations diverses et variées.

Une promenade sur le marais de Pen Mané, commentée par notre garde littoral, a été offerte aux personnes intéressées.

## La Poste

Le Rad'n Rol ayant cessé son activité, le service de la poste n'y est plus effectué depuis le 30 octobre.



La municipalité remercie Dominique Pignaud et Christophe Hellec pour ce service qu'ils ont rendu à la population avec beaucoup d'efficacité et de courtoisie.

Le service postal sera repris par le commerce Tal Ar Groez (1 grande rue) à partir du 8 novembre 2023 avec une grande amplitude horaire :

Lundi, mardi, jeudi, vendredi et samedi : 7H-20H  
Dimanche : 8H-13H  
Fermé le mercredi

## Ancienne poste

Les locaux de l'ancienne poste, attenants à ceux de la mairie, nécessitaient une rénovation. Une des deux salles a déjà été transformée et aménagée par les services techniques de la mairie. Celle-ci sert de salle de pause pour les agents qui, désormais, peuvent déjeuner dans un local approprié et équipé de petits appareils électro-ménager. Le deuxième local, encore en cours d'aménagement, pourra servir de salle de réunions. Enfin, une remise en état des toilettes sera également à prévoir.



## Cimetière



La municipalité a décidé de personnaliser les trois parties du cimetière en leur attribuant à chacune un nom de fleur. Ainsi, l'ancien cimetière se nomme désormais le « jardin des bleuets », le nouveau cimetière le « jardin des roses » et le cimetière neuf le « jardin des coquelicots ». Les élus ont effectué un travail de recherche sur le terrain afin d'identifier l'emplacement effectif des concessions et de permettre ainsi la mise à jour du logiciel de gestion. Par ailleurs, les travaux d'extension du cimetière ont permis la réfection de l'allée centrale et des portails.

## Centenaires



Les 100 ans de Madame LE ROLLE Léonie ont été fêtés le 25 avril 2023 à l'EHPAD Le Glouahec en présence de sa famille, amis, résidents, personnel de l'établissement et élus.

Notre doyenne, Madame MORIN Ernestine a fêté ses 108 ans ce 24 septembre 2023.

## C'hoari gerioù



Règle du jeu : Il faut s'engager à employer une fois par semaine à l'écrit ou à l'oral, pendant 1 mois et être capable de les expliquer.

"Hañv ha gouiañv, Emañ natur an tan."

Été comme hiver, le feu fait du bien



"Kalan-Gouiañv mammenn en dour, Ma ne vehe ket e vehemp paour."

Au 1er novembre, il faut que les sources soient pleines, sans quoi il y aura disette d'eau.



## Un nouveau responsable aux services techniques

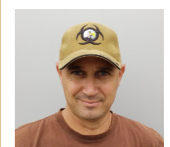

Georges RAYMOND a pris ses fonctions le 3 juillet au sein de la commune.

## Etat civil

de mai à septembre 2023

12 naissances  
5 PACS  
5 mariages  
23 décès

## Nouveaux commerçants

**BREIZH' AFFÛTAGE** sur le marché contact Lépinay  
Christophe 07 62 30 13 95  
[breizhaffutage@gmail.com](mailto:breizhaffutage@gmail.com)

**LE BEC immobilier**  
**LOCMIQUELIC**  
58 grande rue  
02 97 02 33 32

## Chiffre insolite !

35 000  
c'est le nombre de sacs à déjection canine achetés en une année !

## Élections

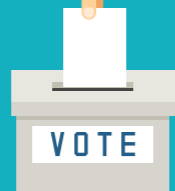

Vous avez emménagé sur la commune

### ATTENTION

Renseignez-vous auprès du service élection de votre mairie pour vérifier si votre inscription sur la liste électorale est à jour.... Un changement d'adresse peut entraîner une radiation. Vous pouvez également vérifier sur « [Service public.fr](http://Service.public.fr) », Papiers-Citoyenneté.

## Nouveau ! Des jeux à emprunter à la médiathèque

La médiathèque possède des jeux de société. Désormais, il est possible d'en emprunter un par famille avec la carte d'abonnement pour une durée de quinze jours.

Certains jeux seront réservés pour des parties sur place.

Des jeux pour vos soirées automnales, à vous de choisir !

## Les Minorités

### Locmiquélic Citoyenne

Tiens la mairie ne nous a toujours pas donné plus de place. Dommage! Difficile de s'exprimer en 332 caractères, espaces compris. Aucune chance de pouvoir développer une idée structurée. Aucun moyen de présenter une proposition et ce malgré notre participation active aux commissions, au conseil municipal et au comité de pilotage pour la rénovation de la Grande rue. Aucune réaction, aucune réponse à notre dernière publication. Oups! 102 caractères en trop!

### Locmiquélic Avenir

Les élus de Locmiquélic Avenir souhaitent rester une opposition constructive mais nous apprenons des informations comme la fermeture de la mairie le samedi, par le Facebook de la mairie. Les dates des réunions pour les projets concernant la commune ne sont pas toujours adaptées aux élus qui travaillent et nous ne recevons pas les convocations de façon officielle pour pouvoir demander une autorisation d'absence à l'employeur.

Les participations en visio-conférence sont toujours aussi autoritairement rejetées par M. Le Maire. Difficile, dans ce cas, de rester positifs sachant que : flatter les egos pour mieux obtenir ce que l'on veut, n'est pas dans notre démarche. Feindre la sympathie, pour parvenir à ses fins, non plus. N'en déplaise à M Le Maire, nous continuerons à dire ce que nous pensons.

# à retenir !

## Novembre

5 NOVEMBRE

20h30 - Théâtre «Amour Groix et eau salée» - Artimon au profit de la SNSM

4 NOVEMBRE

90 ans du PLL basket - Salle omnisports.

8 NOVEMBRE

16 h Contes en breton pour les enfants - Médiathèque - proposé par l'école Diwan- ouvert à tous - Gratuit.

9 NOVEMBRE

18h30 Art'mateur «Braque & Picasso, l'aventure cubiste» Artimon.

10 NOVEMBRE

19h30 - Théâtre « Retours » de Simon Delétang - Projet itinérance Théâtre de Lorient - Centre culturel Artimon. 6,50 € / 4 €. **Billetterie** : <https://www.billetweb.fr/retours>

11 NOVEMBRE

10h30 Cérémonie du 11 novembre Mairie - 11h cimetière  
16h - Rencontre - Comité d'Histoire de Locmiquélic - Artimon - Gratuit

14 NOVEMBRE

20h30 Café littéraire - « L'île haute » de Valentine Goby - Médiathèque - Gratuit

16 NOVEMBRE

18h30 Art'mateur «La naissance de l'abstraction» - Artimon.

18 -19 - 25 - 26 NOVEMBRE

20h30 les 18 et 25  
17h les 19 et 26 - Théâtre «Burn out 2» - Cie Revue de scène - Participation libre

21 NOVEMBRE

20h30 Club BD - Médiathèque

29 NOVEMBRE

16h - Atelier créatif pochettes cadeaux - Médiathèque

## Décembre

2- 3 DÉCEMBRE

Expo-vente - marché de Noël 90 ans du PLL - Artimon. PLL ART & TRADITION

2 DÉCEMBRE

Marché de Noël de LocmiN'co - Grande Rue - Association des commerçants LocmiN'co.

4 DÉCEMBRE

Atelier des Rives Créatives - Artimon - Cie Arti'zanat - 06 30 08 55 17.

7 DÉCEMBRE

18h30 Art'mateur « Le Da-daïsme » - Artimon.

9 DÉCEMBRE

Gratifieria - Artimon. Gratuit. Association GASE au DUC 06 46 20 70 14

11 DÉCEMBRE

Atelier des Rives Créatives - Artimon - Cie Arti'zanat - 06 30 08 55 17.

12 DÉCEMBRE

Café littéraire «Toute la lumière que nous ne pouvons voir» A. DOERR- Médiathèque de Locmiquélic

14 DÉCEMBRE

18h30 Art'mateur « Le sur-réalisme » - Artimon.

15 DÉCEMBRE

Animation de Noël - ADEPL - Artimon. Gratuit. Renseignements : ADEPL Locmiquélic

Retrouvez tout le programme culturel à l'accueil de la Mairie

16 DÉCEMBRE

Arrivée du Père Noël à Ste Catherine

20 DÉCEMBRE

10h45 Contes de Noël pour les enfants 4/8 ans - Médiathèque

22 DÉCEMBRE

Spectacle de Tango argentin - Cercle Jehanne d'Arc Port-Louis - Centre culturel Artimon. Renseignements : Alain Gouello 06 12 24 12 65

26 DÉCEMBRE

Fest Noz ar Nedeleg - Son ar Leurenn - Centre culturel Artimon. 8 €. Renseignements : Association Son ar leurenn

## Janvier

11 JANVIER

18h30 : Art'mateur « L'abstraction américaine » - Artimon.

12 JANVIER

19h - Vœux de la municipalité - Artimon.

16 JANVIER

20h30 - Café littéraire « Broadway » de Fabrice CARO - Médiathèque

20 JANVIER

20h - Concert dessiné - LaPach - 10 € - Artimon.

21 JANVIER

Théâtre «Éclats de mémoire» - Artimon - Cie 4ème Mur : 06

25 JANVIER

18h : Art mateur « Le retour de l'objet dans la peinture » - Artimon.

28 JANVIER

Chorale « Mémoires ouvrières » Artimon - au profit de l'association Palliantec

## Février

3 FÉVRIER

Fest Noz - organisé l'ADEPL Locmiquelic - Artimon - au profit des écoles publiques.

11 FÉVRIER

18h Sortie de résidence - Sonerien An orient - Artimon - Gratuit

13 FÉVRIER

20h30 Café littéraire « Le naufrage de Venise » d'Isabelle Autissier

16 FÉVRIER

Théâtre « EGO » de Gwendal AUDRAIN - Centre culturel Artimon - 6,50 € / 4 €.

La Mairie fait évoluer ses horaires !

Compte tenu de la faible fréquentation des services de la Mairie le samedi matin, les horaires d'ouverture au public ont été modifiés comme suit :

Lundi, mercredi, jeudi  
8h45-12h15 / 13h15-18h15  
Mardi  
10h-12h15 / 13h15-18h15  
Vendredi  
8h45-12h15 / 13h15-17h15  
Samedi : fermé